

Hommage à Ernest Lepage, botaniste et explorateur du Nouveau-Québec

Serge Payette

Volume 20, numéro 50, 1976

URI : <https://id.erudit.org/iderudit/021317ar>

DOI : <https://doi.org/10.7202/021317ar>

[Aller au sommaire du numéro](#)

Éditeur(s)

Département de géographie de l'Université Laval

ISSN

0007-9766 (imprimé)

1708-8968 (numérique)

[Découvrir la revue](#)

Citer ce document

Payette, S. (1976). Hommage à Ernest Lepage, botaniste et explorateur du Nouveau-Québec. *Cahiers de géographie du Québec*, 20(50), 179–181.
<https://doi.org/10.7202/021317ar>

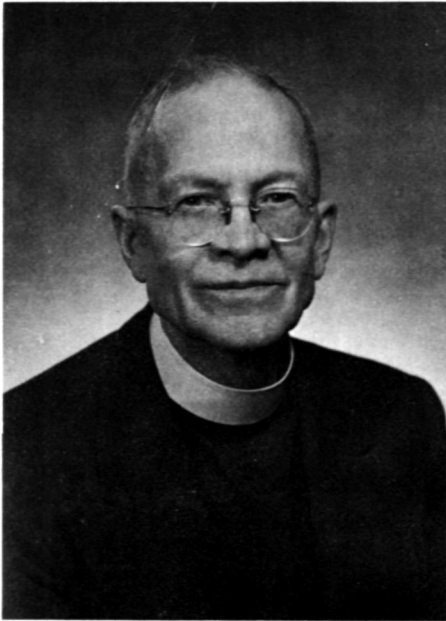

HOMMAGE À ERNEST LEPAGE

Botaniste et explorateur du Nouveau-Québec

Le Centre d'Études nordiques de l'université Laval remercie la direction des Cahiers de géographie de Québec de lui offrir l'occasion de présenter un numéro spécial sur le Nouveau-Québec. Ce numéro rassemble des contributions en sciences naturelles principalement sur les territoires adjacents à la baie de James et à la mer d'Hudson.

Le nombre de chercheurs travaillant au Nouveau-Québec est très faible, et nous sommes encore loin de parvenir à une synthèse régionale satisfaisante. On ne saurait cependant oublier l'immense effort fourni par plusieurs groupes ou institutions de recherche, au cours des dix dernières années, en vue de parfaire nos connaissances de certaines régions comme la Radissonie et l'Hudsonie. Le développement hydro-électrique de la baie de James a donné l'occasion d'entreprendre de nombreuses études d'inventaire dans cette immense région et le Centre d'Études nordiques en est maintenant près de sa dixième année de recherche sur la côte et dans l'hinterland de l'Hudsonie. La plupart des articles publiés dans le présent numéro originent de ces deux projets. Par souci d'uniformité, nous avons préféré inclure dans ce numéro des sujets connexes et complémentaires. Nous souhaitons qu'il en soit éventuellement de même pour des travaux en sciences humaines faits au Nouveau-Québec.

Le Centre d'Études nordiques est heureux de présenter ce numéro spécial en hommage à l'abbé Ernest Lepage, botaniste, qui a exploré pendant

plus de vingt ans plusieurs régions du Nord québécois. Il existe peu de grands cours d'eau du Nouveau-Québec qui n'ait porté Ernest Lepage et son équipe en quête d'inventaires floristiques. C'est surtout avec Arthème Dutilly qu'il a parcouru plus de 7500 kilomètres en canot entre 1943 et 1963. Ernest Lepage a effectué les voyages suivants :

- 1943—exploration de la Rupert jusqu'au lac Mistassini
- 1944—herborisation autour des postes de la côte orientale de la baie de James et de la mer d'Hudson jusqu'au golfe de Richmond
- 1945—traversée de l'Ungava depuis le golfe de Richmond jusqu'au Fort Chimo
- 1946—descente de l'Harricana jusqu'à la baie de James et travaux botaniques dans les postes d'Albany, Attawapiskat et Lake River
- 1947—1948—1949—travaux en Alaska et membre de l'*Alaska Insect Project*
- 1950—remontée de la Grande Rivière, traversée jusqu'à la source de la Roggan et descente de cette rivière
- 1951—exploration des rives du Koksoak et d'une partie de la Caniapiscau et de la rivière aux Mélèzes
- 1952—remontée de l'Albany et descente de l'Attawapiskat
- 1953—exploration de la côte occidentale de la baie de James
- 1954—exploration de la côte orientale de la baie de James, de la pointe Louis-XIV jusqu'au Vieux-Comptoir
- 1955—suite de l'exploration entreprise en 1954 depuis Vieux-Comptoir jusqu'au sud de la baie de James
- 1956—remontée de la Grande Rivière et traversée vers l'Eastmain via le lac Sakami et l'Opinaca
- 1957—descente de la Bell et de la Nottaway jusqu'à la baie de James
- 1958—descente de la Missanibi et de la Moose
- 1959—guide scientifique lors d'une excursion du Congrès international de botanique effectuée jusqu'à la baie de James
- 1960—descente de la Pagwa, de la Kenogami et de l'Albany
- 1961—traversée de Schefferville à Fort Chimo via la Swampy Bay, la Caniapiscau et le Koksoak
- 1963—de Schefferville au Saint-Laurent via les lacs à la source de l'Hamilton, la Romaine et la Saint-Jean

Toutes ces expéditions ont été accomplies avec des moyens restreints, ce qui n'a pas empêché Ernest Lepage de publier des contributions importantes sur la flore de ces territoires. Il demeure, à l'heure actuelle, un des rares nordistes qui a connu intimement le « terrain » et qui en a parlé en connaissance de cause.

C'est cette expérience assez exceptionnelle de la flore du Nouveau-Québec qui lui a procuré un rayonnement scientifique marqué. Grâce à ses travaux taxonomiques, il est à juste titre un des plus éminents botanistes du Canada. Ses nombreux inventaires floristiques permettent aujourd'hui de jeter les bases d'une phytogéographie du Nouveau-Québec.

Le Centre d'Études nordiques souhaite que la parution de ce numéro spécial sur le Nouveau-Québec, en hommage à un grand scientifique québécois, puisse être suivie d'un nombre croissant de travaux fondamentaux et pratiques.

Serge Payette

Responsable du numéro
spécial